

เล่มที่ 24875



เลขที่ 1

ใบเสร็จรับเงิน

ในราชการสำนักงานปลัดกระทรวงทรัพยากรธรรมชาติและสิ่งแวดล้อม

สำนักงานทรัพยากรธรรมชาติและสิ่งแวดล้อมจังหวัดอุบลราชธานี

วันที่ 5 เดือน กรกฎาคม พ.ศ. 2566

ได้รับเงินจาก บริษัท มาทรีโอลาทอง จำกัด
ตามรายละเอียดดังนี้ ต.สวัสดิ์ชัย อ.น้ำขุ่น จ.อุบลราชธานี

รายการ	จำนวนเงิน	
- ค่าเช่าสำนักงานที่ดินทำประโยชน์ของ อบต.น้ำขุ่น อ.น้ำขุ่น จ.อุบลราชธานี	188	75
แบบ จ.ร. 23-1 พต.ปลัดอำเภอ อ.น้ำขุ่น จ.อุบลราชธานี	4	
ทั้งนี้ค่าเช่า สวัสดิ์ชัย อ.น้ำขุ่น จ.อุบลราชธานี		
๕๑ บาท		
รวม บาท	188	75

(ตัวอักษร) (ในช่องว่างนี้ให้ลงชื่อและนามสกุล)

ไว้เป็นการถูกต้องแล้ว

(ลงชื่อ).....เงิน

(ตำแหน่ง).....เจ้าพนักงานธุรการชำนาญงาน

หนังสืออนุญาตให้เข้าทำประโยชน์หรืออยู่อาศัยภายในเขตป่าสงวนแห่งชาติ

เล่มที่.....055.....

ฉบับที่.....5.....

ที่ทำการ.....ศาลากลางจังหวัดอุตรดิตถ์.....
วันที่.....23.....เดือน.....มิถุนายน.....พ.ศ. 2566

อาศัยอำนาจตามความในมาตรา ๑๖ แห่งพระราชบัญญัติป่าสงวนแห่งชาติ พ.ศ. ๒๕๐๗ ซึ่งแก้ไขเพิ่มเติมโดยพระราชบัญญัติป่าสงวนแห่งชาติ (ฉบับที่ ๔) พ.ศ. ๒๕๕๙ อธิบดีกรมป่าไม้โดยความเห็นชอบของคณะกรรมการพิจารณาการใช้ประโยชน์ในเขตป่าสงวนแห่งชาติ เมื่อวันที่ 28 เดือน สิงหาคม พ.ศ. 2566

อนุญาตให้ นริศ มาทอติลาณ กำนัน อายุ.....ปี สัญชาติ.....ไทย
มีภูมิลำเนาอยู่บ้านเลขที่ 102 หมู่ที่ 5 ซอย.....ถนน.....
ตำบล/แขวง.....อำเภอ/เขต.....จังหวัด.....
เข้าทำประโยชน์หรืออยู่อาศัยภายในเขตป่าสงวนแห่งชาติ ป่า.....

ในท้องที่ตำบล.....อำเภอ.....จังหวัด.....
เพื่อ.....
เนื้อที่.....ไร่.....งาน.....ตารางวา ตั้งแต่วันที่ 23 เดือน มิถุนายน พ.ศ. 2566
จนถึงวันที่ 22 เดือน มิถุนายน พ.ศ. 2576 ตามแผนที่พร้อมบัญชีระบุค่าพิกัด
แนบท้ายหนังสืออนุญาตนี้ โดยมีอาณาเขตดังต่อไปนี้

ด้านทิศเหนือ	จด.....	วัดได้.....เมตร
ด้านทิศตะวันออก	จด.....	วัดได้.....เมตร
ด้านทิศใต้	จด.....	วัดได้.....เมตร
ด้านทิศตะวันตก	จด.....	วัดได้.....เมตร

ผู้รับอนุญาตจะต้องปฏิบัติตามกฎหมายว่าด้วย
ตามเงื่อนไขแนบท้ายหนังสืออนุญาตนี้

และ

นาย.....
ออกตามคำสั่งกรมป่าไม้
ที่ ทส. 1602.44/7056
ลงวันที่.....

(ลงชื่อ).....

ตำแหน่ง.....
.....

แผนที่แสดงบริเวณที่อนุญาตให้ บริษัท มาทวิศิลาทอง จำกัด
เข้าทำประโยชน์ในเขตพื้นที่ป่าสงวนแห่งชาติ ป่าฝ้งซ้ายลำโดมใหญ่
เพื่อกิจการอันเนื่องเกี่ยวกับการทำเหมืองแร่และสร้างทางขนแร่ออกจากเขตพื้นที่ประทานบัตร
ทองที่ตำบล สีวิเชียร อำเภอน้ำยืน จังหวัดอุบลราชธานี
เนื้อที่ ๐ ไร่ ๑ งาน ๕๑ ตารางวา

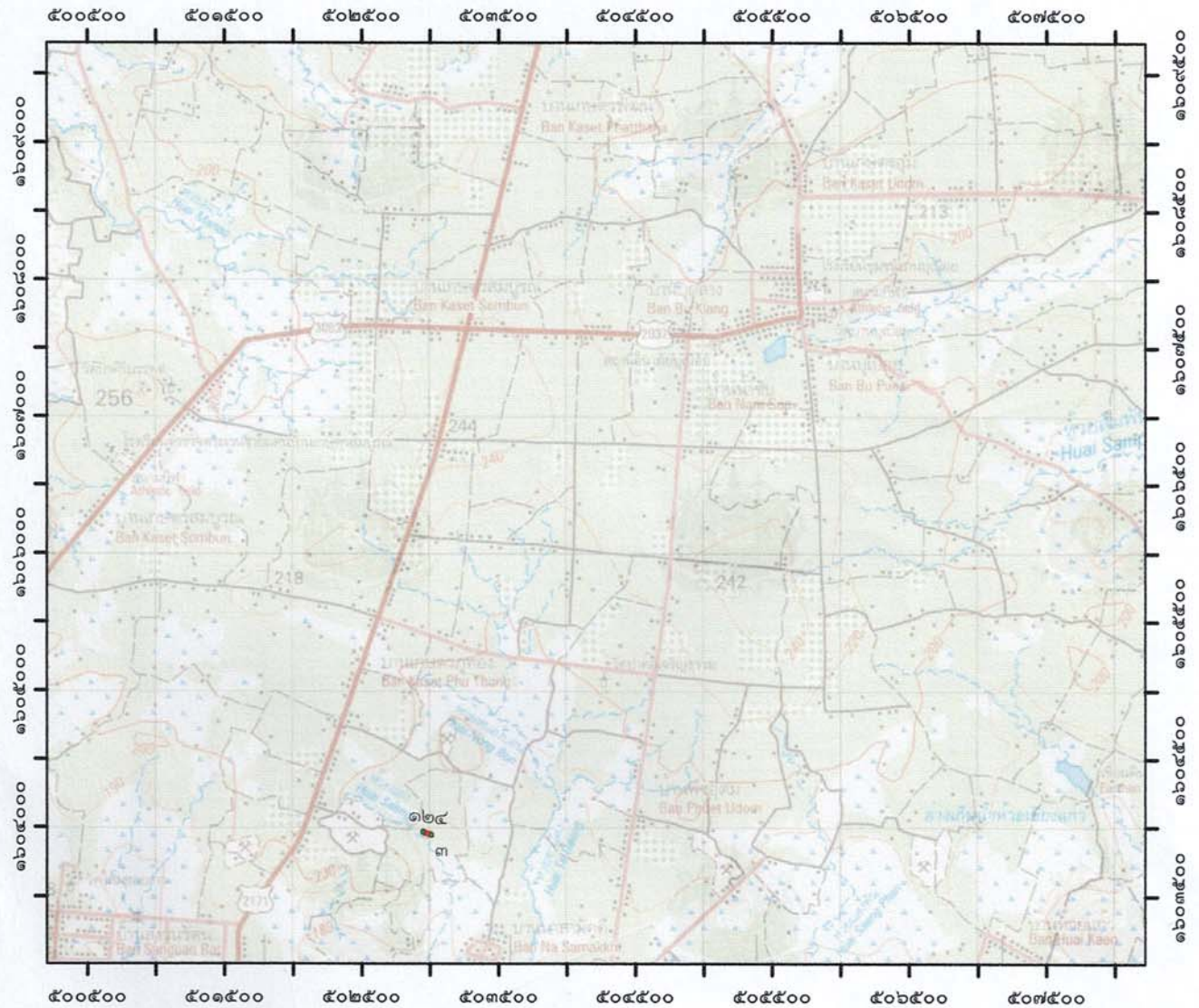

ค่าพิกัดขอบเขตถนน

๑	๕๐๒๙๔๙	๑๖๐๓๙๗๕
๒	๕๐๒๙๕๒	๑๖๐๓๙๖๕
๓	๕๐๓๐๑๓	๑๖๐๓๙๔๒
๔	๕๐๓๐๑๒	๑๖๐๓๙๕๓

สัญลักษณ์

- พิกัดถนน
- แปลงถนน

พื้นหลักฐาน (WGS) ๑๙๘๔ Zone ๔๘ N
(ภูมิประเทศ) L ๗๐๑๘ ระหว่างที่ ๖๐๓๘๓
มาตราส่วน ๑:๕๐,๐๐๐

(ลงชื่อ)

รองผู้ว่าราชการจังหวัด ปฏิบัติราชการแทน
ผู้ว่าราชการจังหวัดอุบลราชธานี

ปฏิบัติราชการแทนอธิบดีกรมป่าไม้



กรมป่าไม้
น.12/3

แผนที่แสดงบริเวณที่อนุญาตให้ บริษัท มาทวิศิลาทอง จำกัด
 เข้าทำประโยชน์ในเขตพื้นที่ป่าสงวนแห่งชาติ ป่าฝั่งซ้ายลำโดมใหญ่
 เพื่อกิจการอันเกี่ยวเนื่องกับการทำเหมืองแร่และสร้างทางขนแร่ออกจากเขตพื้นที่ประทานบัตร
 ทองที่ตำบล สิริเชียร อำเภอน้ำยืน จังหวัดอุบลราชธานี
 เนื้อที่ ๐ ไร่ ๑ งาน ๕๑ ตารางวา

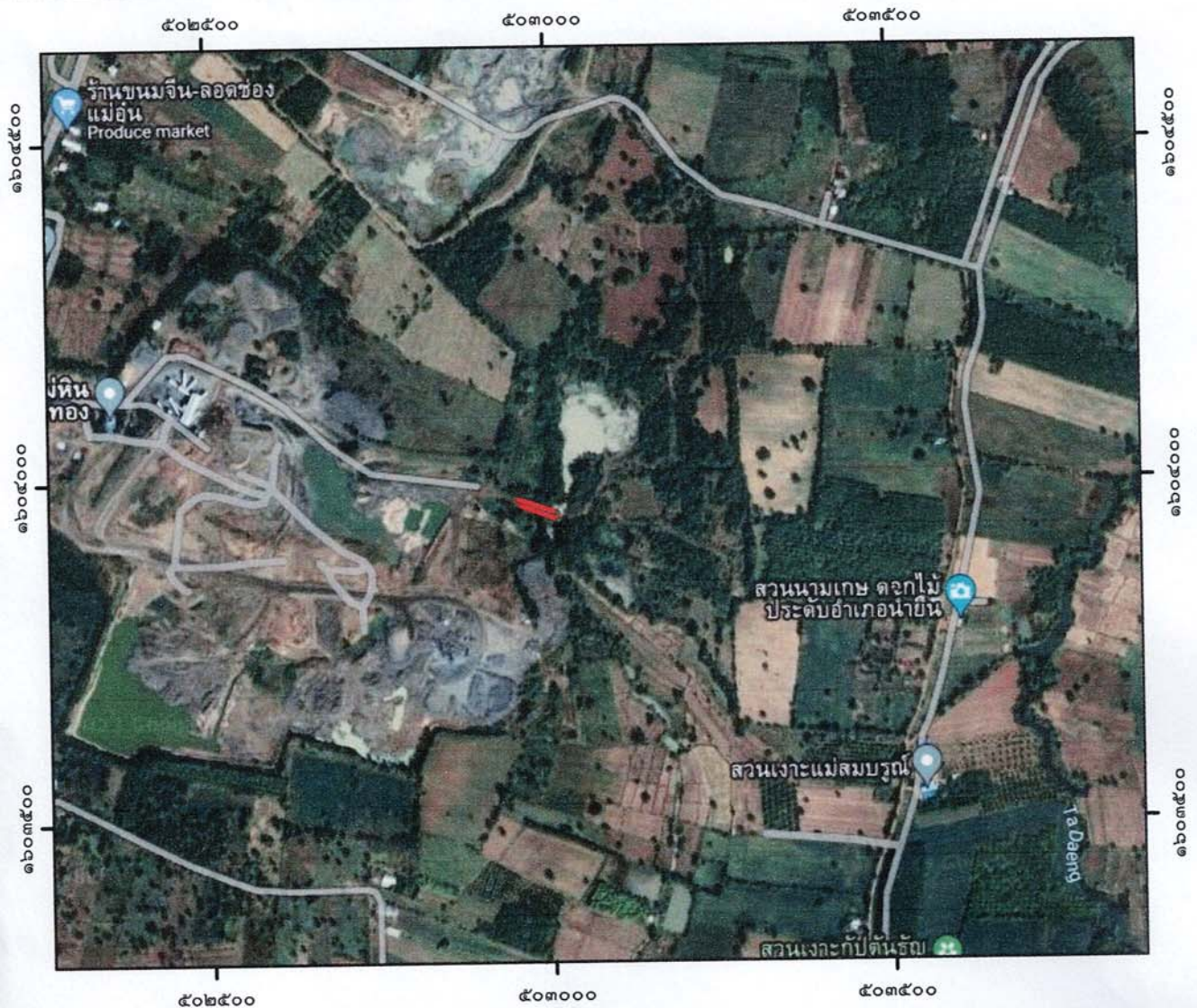

ค่าพิกัดขอบเขตถนน

๑	๕๐๒๙๔๙	๑๖๐๓๙๗๕
๒	๕๐๒๙๕๒	๑๖๐๓๙๖๕
๓	๕๐๓๐๑๓	๑๖๐๓๙๔๒
๔	๕๐๓๐๑๒	๑๖๐๓๙๔๓



พื้นที่หลักฐาน (WGS) ๑๙๘๔ Zone ๔๘ N
 (Google Earth) L ๓/๐๑๘ ระวางที่ ๖๐๓๘๓
 มาตราส่วน ๑:๑๐,๐๐๐

(ลงชื่อ)...

รองผู้ว่าราชการจังหวัด ปฏิบัติราชการแทน
 ผู้ว่าราชการจังหวัดอุบลราชธานี

ปฏิบัติราชการแทนอธิบดีกรมป่าไม้



กรมป่าไม้
 น.12/4